愛知県医師会 難病相談室

令和8年度

難病患者・家族向け講演会

参加無料

定員 70名（要申込）

申込期限 令和9年 2月19日(金)まで

申込締切後に「受講票」を発送いたします。

日時 令和9年 3月9日(火) 14:00～16:00

会場 栄ガスビル 5階 キングルーム

〒460-0008 愛知県名古屋市中区栄3丁目15-33

対象者 神経難病療養中の方とそのご家族

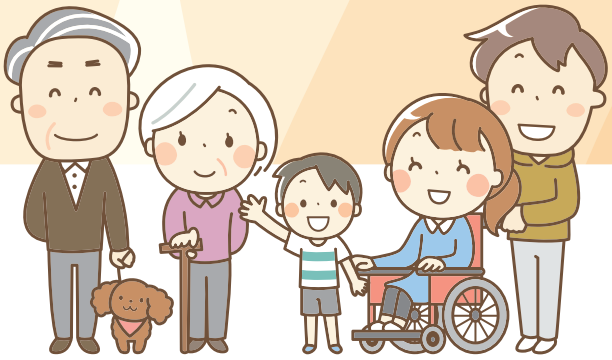

1.開会　愛知県医師会理事　髙橋 昌久

2.挨拶　愛知県医師会会長　大輪 芳裕

3.講演

【講師】名古屋学芸大学 看護学部 看護学科 助教 土井 智子

【演題】明るく楽しい毎日を過ごすために、みんなで取り組む！
難病患者の便秘管理のヒント
～神経難病を中心として～

便秘は、多くの神経難病患者･介護者を悩ませています。神経難病は長期的に付き合う病気のため、無理なく継続できる対策を見つけることが理想的です。本講演では、難病患者が便秘を抱える要因を整理し、在宅でできる便秘管理のヒント、また、便秘悪化時の早期発見のポイントについて扱います。

4.閉会　愛知県医師会副会長　大石 明宣

【申込方法】裏面の参加申込書に必要事項をご記入の上、FAXもしくは郵送、Googleフォームにてお申込みください。

【主催】公益社団法人愛知県医師会

令和8年度 難病患者・家族向け講演会 ｜ 参加申込書

申込締切日
令和9年 2/19(金)
先着順のため、定員となり次第締め切りとさせていただきます。

下記の申し込みフォーム（Googleフォーム）よりお申し込みください。

申し込みフォーム URL（愛知県医師会ホームページ「お知らせ」にも掲載しております。）
https://forms.gle/WmqhG2jQJxMGDRX27
※1名毎のお申し込みが必要となります。 ※右記二次元コードからもお申し込みいただけます。

上記フォームよりお申し込みが難しい場合には、以下の必要事項を全て記載し、FAXもしくは郵送にてお申し込みください。
なお、複数名でのご参加の場合はすべての方の必要事項を記載いただきますよう、よろしくお願いいたします。

FAX 052-243-0320

FAX 送信方向

ご本人・ご家族が療養中の病名	

「受講票」を郵送しますので、アパート・マンション名、部屋番号等も正確にご記入ください。

	氏　名	年　齢	性　別	患者との関係性
1	フリガナ		男・女	□ 患者本人　□ 家族（患者との続柄：　　） □ その他（　　）
	住　所			電話番号
	〒　　－			□ 自宅　□ 携帯 －　　－

	氏　名	年　齢	性　別	患者との関係性
2	フリガナ		男・女	□ 患者本人　□ 家族（患者との続柄：　　） □ その他（　　）
	住　所			電話番号
	〒　　－ ※上記の方と同じ場合は「同上」とご記入ください。			□ 自宅　□ 携帯 －　　－

	氏　名	年　齢	性　別	患者との関係性
3	フリガナ		男・女	□ 患者本人　□ 家族（患者との続柄：　　） □ その他（　　）
	住　所			電話番号
	〒　　－ ※上記の方と同じ場合は「同上」とご記入ください。			□ 自宅　□ 携帯 －　　－

- 記入欄が足りない場合は、お手数ですがコピーしてご使用ください。
- 氏名は楷書ではっきりとご記入ください 。
- 定員を上回る申込みがあった場合は、先着順とさせていただきます。
- 受講票は、申込み締切後に順次発送いたします。
- 原則として個人情報をご本人の承諾なく、本研修会以外に利用又は第三者に提供いたしません。

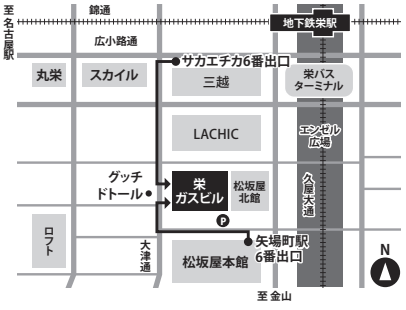

会場 **栄ガスビル 5階 キングルーム**
〒460-0008 愛知県名古屋市中区栄3-15-33

アクセス
【地下鉄 東山線・名城線】「栄」駅下車 西改札口より三越方面 サカエチカ6番出口 徒歩5分
【地下鉄 名城線】「矢場町」駅下車 北改札口より6番出口 徒歩2分

申し込み・問合せ先

公益社団法人 愛知県医師会 医療安全・難病相談室
〒460-0008 名古屋市中区栄1-23-10 名古屋伏見アイマークビル4階（愛知県医師会仮事務所）
TEL：052-241-4144　FAX：052-243-0320

公益社団法人愛知県医師会は2026年9月1日(火) より上記住所に再移転しました。